



Provincia di Genova

**CPI CENTROLEVANTE**

Via Cesarea 14 - Genova  
Tel. 010 5497523  
cpicentrolevante@provincia.genova.it  
**Circoscrizioni:** I Centro Est (Castelletto, Lagaccio, Maddalena, Molo, Oregina, Portoria, Pré)  
VIII Medio Levante (Albaro, Foce, San Martino)

**CPI PONENTE**

Via Prà 63 - Genova  
Tel. 010 5497901  
cpiponente@provincia.genova.it  
**Circoscrizione:** VII Ponente (Pegli, Prà, Voltri)  
**Comuni:** Arenzano, Campoligure, Cogoleto, Masone, Mele, Rossiglione e Tiglieto

**CPI MEDIOPONENTE**

Via Muratori 7 - Genova Cornigliano  
Tel. 010 5497818  
cpimedioponente@provincia.genova.it  
**Circoscrizioni:** II Centro Ovest (Sampierdarena, San Teodoro)  
VI Medio Ponente (Cornigliano, Sestri)

**CPI VALPOLCEVERA**

Via Teglia 8 - Genova  
Tel. 010 5497950  
cpivalpolcevera@provincia.genova.it  
**Circoscrizione:** V Valpocevera (Bolzaneto, Pontedecimo, Rivarolo)  
**Comuni:** Busalla, Campomorone, Casella, Ceranesi, Crocefieschi, Isola del Cantone, Mignanego, Montoggio, Ronco Scrivia, Sant'Olcese, Savignone, Serra Riccò, Valbrevenna e Vobbia

**CPI VALBISAGNO**

Via Adamoli 3A - Genova  
Tel. 010 5497200  
cpivalbisagno@provincia.genova.it  
**Circoscrizioni:** III Bassa Valbisagno (Marassi, San Fruttuoso)  
IV Valbisagno (Molassana, Staglieno, Struppa)  
**Comuni:** Bargagli, Davagna, Fascia, Fontanigorda, Gorreto, Montebruno, Propata, Rondonina, Rovegno, Torriglia

**CPI LEVANTE**

Via del Commercio 3 - Genova  
Tel. 010 5497470  
cpilevante@provincia.genova.it  
**Circoscrizione:** IX Levante (Nervi, Quarto, Quinto, Sant'Ilario, Sturla, Valle Sturla)  
**Comuni:** Avegno, Bogliasco, Camogli, Pieve Ligure, Recco, Sori, Uscio

**CPI TIGULLIO**

Viale Millo 15/17 - Chiavari  
Tel. 0185 360901  
centroimpiegochiavari@provincia.genova.it  
**Comuni:** Borzonasca, Carasco, Casarza Ligure, Castiglione Chiavarese, Chiavari, Cicagna, Cogomo, Coreglia Ligure, Favale di Malvaro, Lavagna, Leivi, Lorsica, Lumarzo, Mezzanego, Moconesi, Moneglia, Né, Neirone, Orero, Portofino, Rapallo, Rezzoaglio, San Colombano Certenoli, Santa Margherita Ligure, Santo Stefano d'Aveto, Sestri Levante, Tribogna e Zoagli



www.provincia.genova.it/match

LAVORO INDIPENDENTE

www.lavoroindipendente.it



www.provincia.genova.it/eures



- 1. ARGENTEA  
Via Terralba 68 - ARENZANO  
Tel. 010.8590400  
infolavoroarenzano@provincia.genova.it
- 2. VALLI STURA E ORBA  
Piazza Matteotti 3 - CAMPOLIGURE  
Tel. 010.921073  
infolavorocampol@provincia.genova.it

- 3. ALTA VALPOLCEVERA - SANT'OLCESE  
Parco Villa Serra, Via Carlo Levi 12  
Tel. 010.7261947  
infolavorosolcese@provincia.genova.it
- 4. ALTA VALPOLCEVERA - CAMPOMORONE  
c/o Palazzo Balbi, Via Gavino 146r  
Tel. 010.7224340  
infocampomorone@provincia.genova.it
- 5. VALLE SCRIVIA  
Piazza Colombo 6 - BUSALLA  
Tel. 010.9642960  
infolavorobusalla@provincia.genova.it

- 6. GOLFO TIGULLIO OCCIDENTALE - SANTA MARGHERITA LIGURE  
Corso Matteotti, 75 Tel. 0185.292082  
infolavorosml@provincia.genova.it
- 7. GOLFO TIGULLIO OCCIDENTALE - RAPALLO  
Piazza Molfino, 10 Tel. 0185.55016  
infolavororapallo@provincia.genova.it
- 8. VAL PETRONIO  
Salita Penisola Levante, 35  
SESTRI LEVANTE Tel. 0185.458490  
infolavorosestril@provincia.genova.it

www.provincia.genova.it/lavoro

SPORTELLI INFORMALAVORO DELLA PROVINCIA DI GENOVA

persona & lavoro



# informalavoro

## Alta Valpolcevera Sant'Olcese

ERGA DIRECT www.erga.it  
A cura di Provincia di Genova - Servizio promozione dell'occupazione

stampa su carta ecologica

inf\_depl\_0908



PROGETTO COFINANZIATO DALL'UNIONE EUROPEA - R.O.R. OB.3 2000-2006



il mondo del lavoro si avvicina a te.

Centri per l'Impiego della Provincia di Genova, Incontro di lavoro

# servizi sul territorio

## Che cosa sono gli Informalavoro

**G**li Informalavoro nascono su iniziativa della Provincia di Genova per **portare i servizi a sostegno dell'occupazione verso le persone e le aziende decentrate sul territorio**, semplificandone l'accesso. Gli Informalavoro, gestiti in Convenzione con Comuni e Comunità Montane della provincia, fanno parte del sistema dei servizi pubblici per l'impiego e sono collegati alla rete degli InformaGiovani comunali così da offrire un intervento sul territorio più ampio e specializzato.

Gli Informalavoro costituiscono una rete di sportelli dove operatori specializzati ti forniscono informazioni, notizie e consigli su tutto quanto riguarda il lavoro, l'orientamento, la formazione, le procedure di accesso ai servizi.

**Ogni Sportello ti può dare un sostegno concreto** nella ricerca di occupazione o nell'individuazione di percorsi formativi che possono essere utili per affinare le tue conoscenze. Ti offre informazioni sui servizi, su iniziative che agevolano l'inserimento lavorativo, aggiornamenti sui cambiamenti in atto, consulenze orientative e l'accesso a postazioni internet per approfondire gli argomenti che ti interessano.



foto: Rossella Murgia

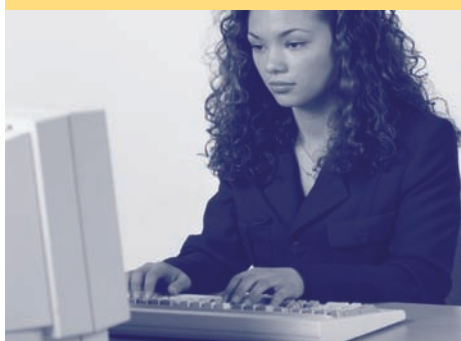

## Cosa offrono gli Informalavoro

Si possono avere informazioni sui servizi provinciali per l'impiego quali:

- corsi di formazione professionale
- concorsi pubblici a livello locale e nazionale
- avviamento al lavoro nella Pubblica Amministrazione
- esperienze di lavoro (stage, tirocini, borse lavoro, ...)
- contratti per l'inserimento dei giovani, delle donne e dei disoccupati
- incentivi e contributi per l'occupazione
- ricerche di personale da parte di aziende
- sostegno all'avvio di attività di lavoro autonomo e alla creazione d'impresa attraverso la presenza di un operatore dedicato
- servizi di orientamento, di sostegno alla ricerca di occupazione, di risposta ad offerte di lavoro
- progetti specifici di politiche del lavoro e servizi per l'impiego

In ogni Informalavoro è presente uno **spazio dedicato all'autoconsultazione** di annunci e offerte di ricerca di personale, bandi di concorsi pubblici, pubblicazioni specialistiche e periodici sui temi del lavoro e della formazione, oltreché materiali multimediali. A tua disposizione c'è anche una postazione informatica da cui accedere, attraverso un percorso guidato, alle notizie e ai siti più interessanti riguardanti il mondo del lavoro, dell'orientamento e della formazione.

## Chi può rivolgersi agli Informalavoro

- persone**
- persone che cercano un lavoro
  - persone che cercano di orientarsi nel mondo del lavoro
  - persone che vogliono fare esperienze di lavoro
  - persone che vogliono frequentare corsi di formazione professionale
  - persone che intendono avviare attività in proprio
  - persone che vogliono informarsi sulle nuove regole del mercato del lavoro
  - lavoratori che vogliono aggiornarsi professionalmente o cercare nuove opportunità

### aziende

- aziende del territorio che necessitano di informazioni sui nuovi servizi provinciali per l'impiego
- aziende del territorio che sono alla ricerca di profili professionali
- aziende che necessitano di informazioni sulle nuove regole del mercato del lavoro

## Quando

Lunedì	14:00 - 17:00
Martedì	14:00 - 17:00
Mercoledì	14:00 - 17:00
Giovedì	10:00 - 12:30 e 14:00 - 17:00

## Dove

**Informalavoro Alta Valpolcevera - Sant'Olcese**  
Parco della Villa Serra Via Carlo Levi 12  
Sant'Olcese (GE)  
tel. e fax 010 7261947/786  
e-mail: [infolavorosolcese@provincia.genova.it](mailto:infolavorosolcese@provincia.genova.it)